

NİHAVEND ŞARKI

(DAĞLARIMDAN ESEN YELLER, GELİR GEÇER TÜRKÜ SÖYLER)

"TÜRKİYEM BENİM CENNETİM"

Usûl: SOFYAN ve SEMAİ

Söz ve Müzik: ÖZCAN KORKUT

Süre: 4' 49"

♩ = 106

İnr. . . (Canlı ve Neş'eli)

DAĞ LA RIM DAN

E SEN YEL LER GE LİR GE ÇER TÜR KÜ SÖY LER

IR MAK LA RIM DUR MAZ A KAR CO ŞAR CO ŞAR

TÜRKÜ SÖY LER << S A Z (Ağırlaşarak)

TÜR Kİ YEM BE NİM CEN NE TİM SA NA

NA SIL SEV DÁ LI YİM VA TA NİM SIN HEM CA NİM SIN

SA NA GÖ NÜL DEN BAĞ LI YİM<< SAZ >> YİM << SAZ >>

<< S A Z

>> %

NİHAVEND ŞARKI (Devamı 2.)

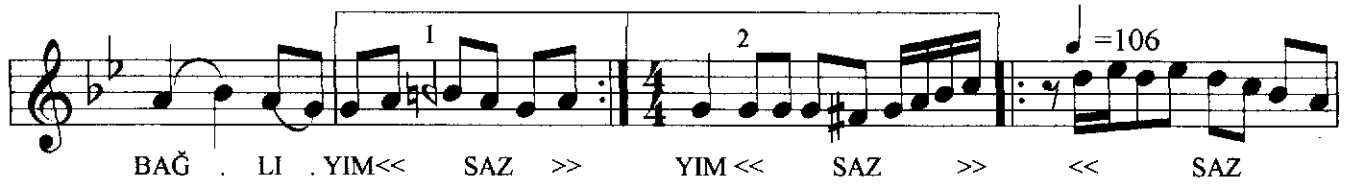
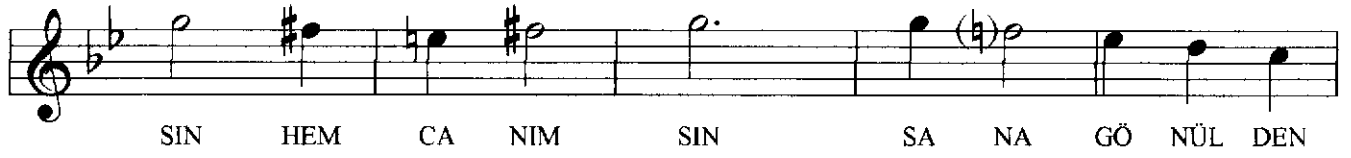
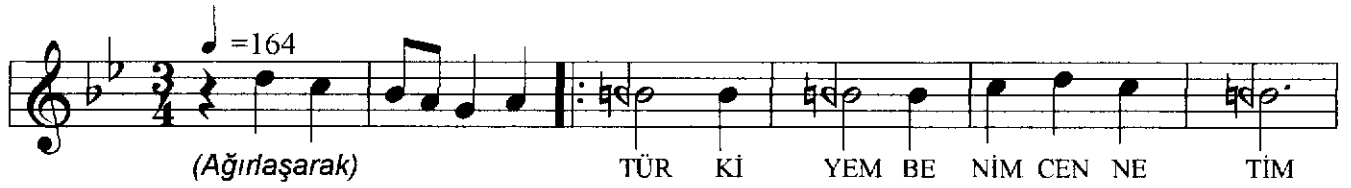
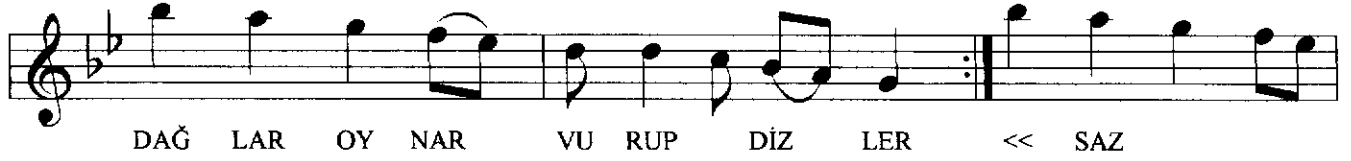
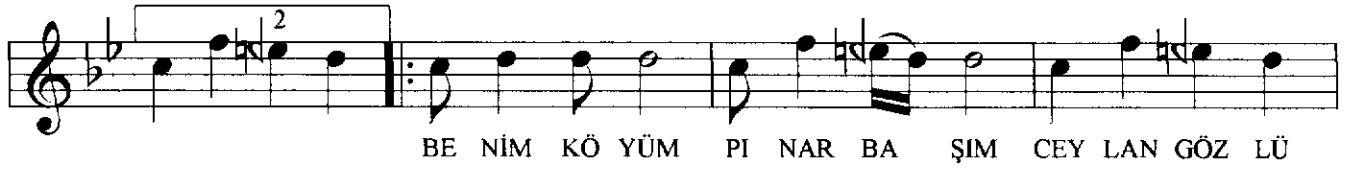

NIHAVEND ŞARKI (Devamı 3.)

(1)
DAĞLARIMDAN ESEN YELLER, GELİR GEÇER TÜRKÜ SÖYLER.
IRMAKLARIM DURMAZ AKAR, COŞAR COŞAR TÜRKÜ SÖYLER.

(Nakarat)

TÜRKİYEM BENİM CENNETİM, SANA NASIL SEVDALIYIM.
VATANIMSIN HEM CANIMSIN, SANA GÖNÜLDEN BAĞLIYIM.

(2)
BENİM KÖYÜM, PINAR BAŞIM, CEYLAN GÖZLÜ GÜZELKIZLAR.
EFELERİM ZEYBEK DURMUŞ, DAĞLAR OYNAR VURUP DİZLER.

(Nak.)

(3)
EL ELEYİZ BÜTÜN GENÇLİK, ÜMİTLERLE SEVGİ DOLU.
DİLİMİZDE AYNI TÜRKÜ, ÖZGÜRLÜKTÜR TÜRK'ÜN YOLU.

(Nak.)

DİKKAT: (1.2. ve 3. güftelerin dönüşleri koro içindir)

Beste Ta: 2004
Tanbûri, ÖZCAN KORKUT
E. Korkut